

## Übersicht zur Struktur der Fakultät für Mathematik Struktur der Fakultät, Ansprechpersonen, Studiengänge, ...

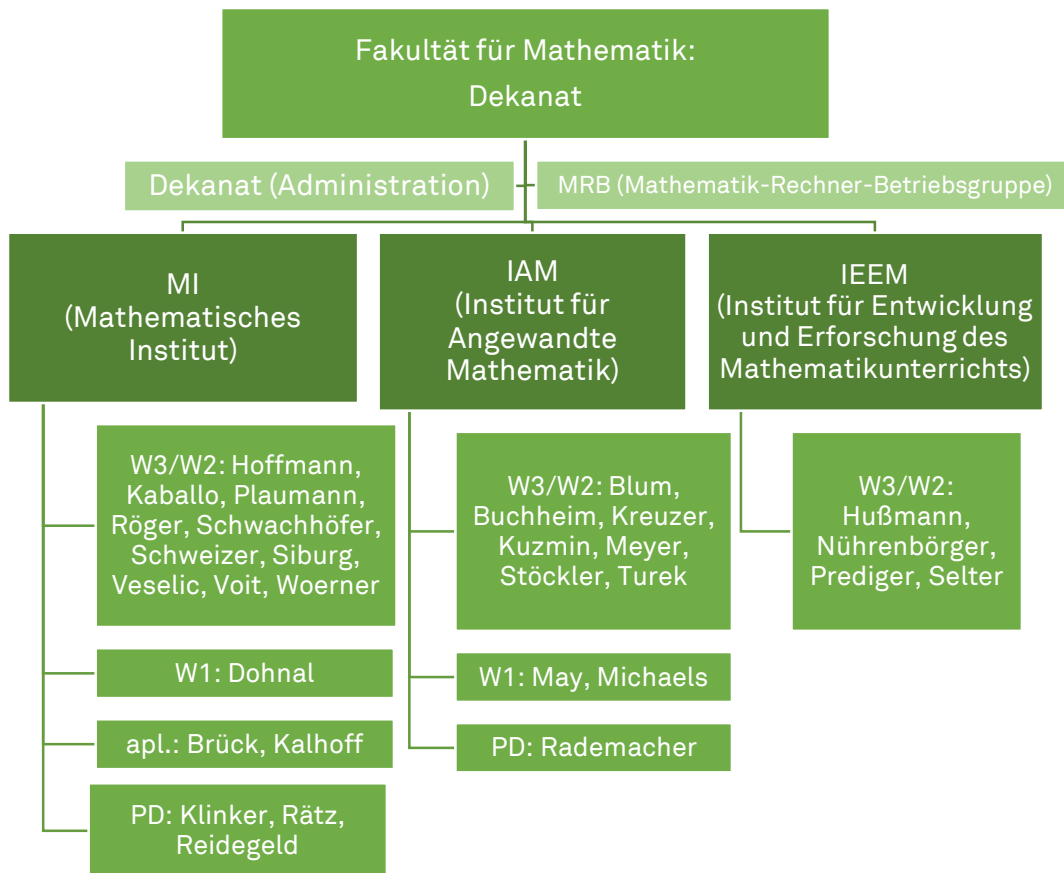

Die Fakultät für Mathematik ist in drei Institute gegliedert:

- Mathematisches Institut
- Institut für Angewandte Mathematik
- Institut für Entwicklung und Erforschung des Mathematikunterrichts (IEEM)

### Dekanat und Dekanatsadministration

#### Dekanat

- Prof. Dr. Stefan **Turek**, Dekan, Angewandte Mathematik und Numerik, M1047, Tel. 3075
- Prof. Dr. Lorenz **Schwachhöfer**, Prodekan / Studiendekan, Differentialgeometrie, M923, Tel. 3095
- Prof. Dr. Christoph **Selter**, Prodekan, Didaktik der Mathematik, M424, Tel. 5140
- Dekanatsbesprechungsraum M533

## Dekanatsadministration

- Dr. Martin **Scheer**, Geschäftsführung, M536, Tel. 3085  
u.a. Tagesgeschäft, Verwaltung der Finanz- und Personalmittel, Planung  
Lehre/Räume/Personal (inkl. Hilfskräfte), HM-Organisation, Studienberatung, ...
- Dipl.-Stat. Magdalena **Thöne**, MBA, Dekanatsreferentin, M537, Tel. 7833  
u.a. Verwaltung der Finanz- und Personalmittel, Berichtswesen, Evaluation, Gremi-  
enbetreuung Fakultätsrat, ..., Gleichstellungsbeauftragte (2016-2018)
- Lorita **Jahn**, Dekanatssekretariat, M535, Tel. 3051  
u.a. erste Anlaufstelle für allgemeine Informationen und Termine, Einstellungsan-  
träge Hilfskräfte, An-/Abmeldung für Gremiensitzungen, Verwaltung des Budgets  
für Kolloquiums- und Reisemittel, ...
- [dekanat@math.tu-dortmund.de](mailto:dekanat@math.tu-dortmund.de)

## Übersicht Dekanat: Dekan, Prodekane, Administration

Stefan Turek (Dekan)	Lorenz Schwachhöfer (Studiendekan, Prodekan)	Christoph Selter (Prodekan)
Martin Scheer (Geschäftsführer)	Magdalena Thöne (Dekanatsreferentin)	Lorita Jahn (Dekanatssekretariat)

## Mathematik-Rechner-Betriebsgruppe (MRB)

- Dr. Christian **Becker**, M1051, Tel. 5934  
MRB (Windows, Igel, Server, ...), Verwaltung der Mathematik-Accounts, Fakultäts-  
datenbank, Webseite der Fakultät, Hochleistungsrechner, ...
- Dr. Günter **Skoruppa**, M930, Tel. 3098  
MRB (Mac, Lizenzen), Prüfungsmanagement Mathematik, Technomathematik, Wirt-  
schaftsmathematik (M/TM/WM), Studiengangskoordination M/TM/WM
- Dr. Andreas **Langer**, M525, Tel. 5414  
MRB (Server, Igel, ...), Service-Vorlesungen, HM-Organisation
- Dr. Liudmila **Seyukova (Rivkind)**, M1032, Tel. 3431  
MRB (Verwaltung Computerpool M944-948)
- plus **MRB-Hiwis** plus weitere Mitarbeiter/innen, M913 / M942, Tel. 3237 / 3238
- [mrb@math.tu-dortmund.de](mailto:mrb@math.tu-dortmund.de)

**Wichtig: Die MRB ist bei allen IT-Beschaffungen vorab einzubeziehen!**

## Gruppen-Mailadressen innerhalb der Fakultät:

- [hl@math.tu-dortmund.de](mailto:hl@math.tu-dortmund.de) (Hochschullehrer/inn/en)
- [mitarbeiter@math.tu-dortmund.de](mailto:mitarbeiter@math.tu-dortmund.de) (Wiss. Mitarbeiter/innen etc.)
- [sekretariate@math.tu-dortmund.de](mailto:sekretariate@math.tu-dortmund.de)
- [fsmath@fsmath.de](mailto:fsmath@fsmath.de) (Fachschaftsrat Mathematik)
- [fswima@math.tu-dortmund.de](mailto:fswima@math.tu-dortmund.de) (Fachschaftsrat Wirtschaftsmathematik)

## Weitere zentrale Aufgaben

(Wissenschaftliche Mitarbeiter/innen mit Zusatzaufgaben)

- Prof. Dr. Rainer **Brück**, M626, Tel. 3056  
Studienberatung Mathematik, Technomathematik, Wirtschaftsmathematik,  
Studienberatung Lehramt Mathematik Gy (& BK); Schülerzirkel Mathematik
- Dr. Peter **Furlan**, M638, Tel. 3439  
Studienberatung Mathematik, Technomathematik, Wirtschaftsmathematik,  
Studienberatung Lehramt Mathematik Gy (& BK), Prüfungsmanagement Lehramt  
Gymnasium; HelpDesk Mathematik / Dortmunder Zentrum Studienstart
- Prof. Dr. Franz **Kalhoff**, M936, Tel. 3059  
Prüfungsausschuss Lehramt Gymnasium (& BK), Studiengangskoordination LA Gym
- Dr. Daniela **Götze**, M420, Tel. 6107  
Studienberatung Lehramt Grundschule, Sonderpäd. (Lernbereich Mathematische  
Grundbildung); Studiengangskoordination Lehramt (LA GS bis BK)
- Dr. Kathrin **Akinwunmi**, M434, Tel. 6108  
Studienberatung Lehramt Haupt.-/Realschule, Sonderpäd., Berufskolleg (Unter-  
richtsfach Mathematik); Praxissemester Lehramt, ...

## Promotionsausschuss und Prüfungsausschüsse

**Promotionsausschuss** (*Dr. rer. nat.* und *Dr. paed.*)

- Vorsitzender: Prof. Dr. Joachim Stöckler
- Sekretariat: Sonja Strauch (6. OG)

Die **Prüfungsverwaltung** der Bachelor- und Masterstudiengänge erfolgt im Wesentlichen im Dezernat 4 (Studierendenservice).

- Team 3: Mathematik, Technomathematik, Wirtschaftsmathematik  
(Kathrin Waßmund)
- Team 5: Lehramtsstudiengänge (*pruefungsverwaltung-lehramt@tu-dortmund.de*)

Prüfungsausschuss **Mathematik / Technomathematik:**

- Vorsitzende: Prof. Dr. Heribert Blum / Prof. Dr. Christian Meyer
- Sekretariat: Christine Mecke (5. OG)

Prüfungsausschuss **Wirtschaftsmathematik:**

- Vorsitzender: Prof. Dr. Michael Voit
- Sekretariat: Ilona Rzepka (6. OG)

Prüfungsausschuss **Lehramt:**

- Vorsitzender (GS, HR, SP, BK): Prof. Dr. Stephan Hußmann
- Sekretariat: Helga Lindken (4. OG)
- Vorsitzender (GY, BK): Prof. Dr. Franz Kalhoff
- Sekretariat: Simone Ratzlaff (9. OG)

## Weitere Ansprechpersonen und Beauftragte

- Studieren im Ausland: Prof. Dr. Joachim Stöckler
- DMV (Deutsche Mathematiker Vereinigung): Prof. Dr. Ben Schweizer
- DAV (Deutsche Aktuar-Vereinigung): Prof. Dr. Jeannette Woerner

## Überblick: Lehre und Studium an der Fakultät, Prüfungsausschüsse Mathematik

